准看護師募集

令和６年度新卒歓迎

基本給　175,000円～

勤務時間
- ●日勤/8:15～17:00(休憩60分)
- ●夜勤/16:00～9:15(休憩120分)
- ●早出・遅出あり

休　日
シフト制
完全週休二日・夏期休暇・年末年始休
令和６年度休日数125日

待　遇
夜勤手当9,000円/回　交通費支給
賞与・昇給・退職金制度有り

アルバイト募集

看護学生さん
歓迎

職　種　介護助手

時間給　①1,000円　②1,100円　③1,200円

勤務時間
①8:15～17:00 ②7:00～11:00③17:00～20:30
勤務時間は相談に応じます

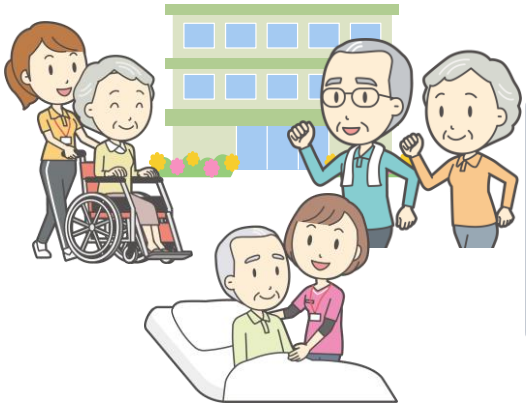

宗像医師会
介護老人保健施設よつづか
宗像市田熊５丁目5-6
電話番号0940-37-0681
担当　中村・吉井